Appartamento in Vendita a Livorno

129 mq | Bagni: 1 | Camere: 3 | Locali: 6

AD.ZE QUESTURA al primo piano di ottimo condominio ristrutturato con ascensore, appartamento composto da salone con due finestre, cucina abitabile con balcone verandato, 3 camere matrimoniali, bagno, ripostiglio, . Termoautonomo. Classe in attesa. Uso ufficio con in corso cambio destinazione d'uso a civile abitazione.

Informazioni immobile

Codice: 183	**Contratto**: Vendita
Tipologia: Appartamento	**Regione**: Toscana
Provincia: Livorno	**Comune**: Livorno
Prezzo: € 165.000 trattabili	**Totale mq**: 129 mq
Camere: 3	**Bagni**: 1
Locali: 6	**Stato conservazione**: Discreto
: Autonomo	: Si
: 1970	: Libero al rogito
: € 40	: Si

: Presente

: Abitabile

: Centrale

Caratteristiche

Terrazza

Ripostiglio

Impianto Elettrico: A norma

Infissi in legno

Tapparelle

Nelle vicinanze

Palestre

Piste Ciclabili

Stazione Ferroviaria

Trasporti Pubblici

Asilo

Scuole Elementari

Bar

Uffici postali

Centri commerciali

Uffici comunali

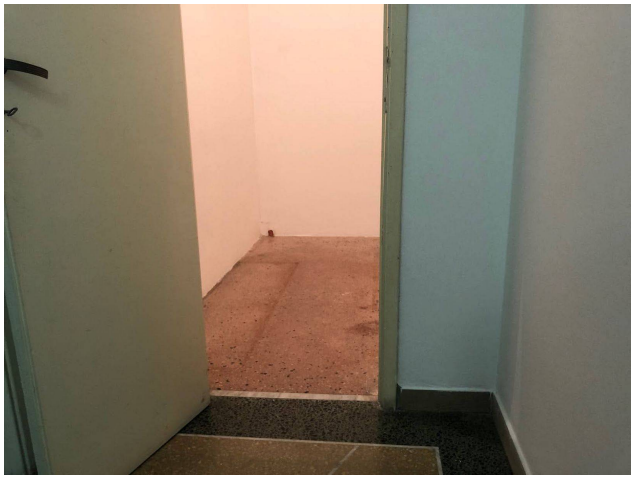

Studio Immobiliare Via Borra di Sandra Cepparello
Via Borra 35 - Livorno (LI) - Telefono 0586896010 - Fax
info@viaborra.it - https://www.viaborra.it
P.IVA 01027010493